

BASES DEL TORNEO

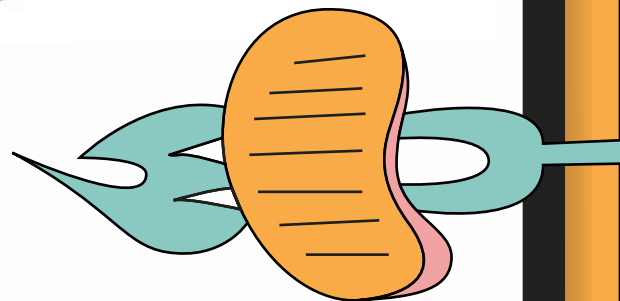

FESTIVAL
CARNE & VINO
CHIHUAHUA

Food
EXPERIENCE

DATOS DEL TORNEO



FECHA: SÁBADO 15 DE OCTUBRE DE 2022



LUGAR: PRESA EL REJÓN CHIHUAHUA CAPITAL



PARTICIPANTES: 6 A 10 X EQUIPO

CATEGORÍAS:



RES



HAMBURGUESA



CERDO

EL EQUIPO PARRILLERO DEBERÁ ELEGIR UN PLATILLO PARA PRESENTAR UN MARIDAJE CON UN VINO NACIONAL. EL JURADO CALIFICARÁ CON UNA ESCALA 0/100 Y LA SUMA DE LAS 3 CALIFICACIONES DETERMINARÁ AL GANADOR. (DETALLES MÁS ADELANTE EN "CRITERIOS DE EVALUACIÓN").

PARA PODER PARTICIPAR EN EL TORNEO HOLZ Y CONTENDER POR EL TÍTULO 2022 LOS EQUIPOS DEBERÁN DE PRESENTAR OBLIGATORIAMENTE LOS PLATILLOS DE LAS TRES CATEGORÍAS.

EN EL TORNEO SE DEBERÁ COCINAR EXCLUSIVAMENTE EN ASADOR O AHUMADOR DE CARBON O LEÑA. QUEDA PROHIBIDO EL USO DE ASADORES DE GAS, ELÉCTRICOS, O DE PELLETS.



1ER. LUGAR / \$50,000 PESOS

2DO. LUGAR / \$30,000 PESOS

3ER. LUGAR / PREMIOS DE NUESTROS

PATROCINADORES CON VALOR DE \$20,000 PESOS



NIVEL ÚNICO / NO HAY DISTINCIÓN ENTRE NIVEL AFICIONADOS O PROFESIONALES.

NOS RESERVAMOS EL DERECHO DE ADMISIÓN ASÍ COMO CAMBIAR O INCLUIR REGLAS EN LAS BASES SEGÚN SE VAYA DESARROLLANDO EL EVENTO / APLICA RESTRICCIONES

INSCRIPCIÓN

LA CUOTA DE INSCRIPCIÓN POR EQUIPO ES DE \$5,500 LO CUÁL INCLUYE:

- ◆ CARPA DE 5X5 DE LONA BLANCA CON ESPACIO ADICIONAL AL AIRE LIBRE DE 5X5M PARA COLOCAR A SADORES O AHUMADORES
- ◆ ANTEPECHO CON EL NOMBRE DEL EQUIPO
- ◆ ILUMINACIÓN EN LA CARPA Y UN CONTACTO ELÉCTRICO A 110V
- ◆ 2 MESAS DE TRABAJO CON MANTEL Y 6 SILLAS PLEGABLES.
- ◆ 1 BOTE DE BASURA.
- ◆ 1 PULSERA PARA CADA INTEGRANTE REGISTRADO Y 6 CORTESÍAS DE ENTRADA GENERAL POR EQUIPO
- ◆ TABLAS HOLZ PARA PRESENTAR LOS PLATILLOS
- ◆ ACCESO A LAS ÁREAS COMUNES DE LAVADO DE UTENSILIOS
- ◆ BAÑOS EXCLUSIVOS DE PARTICIPANTES.

NO INCLUYE:

INSUMOS PARA COCINAR SUS PLATILLOS, UTENSILIOS DE COCINA, ASADORES.

EL COMITÉ ORGANIZADOR NO SE HACE RESPONSABLE POR ARTÍCULOS PERDIDOS, QUEDA ESTRICTAMENTE PROHIBIDO QUE LOS UTENSILIOS DE COCINA ABANDONEN EL STAND DEL EQUIPO, PRINCIPALMENTE CUCHILLOS Y MATERIALES PELIGROSOS.

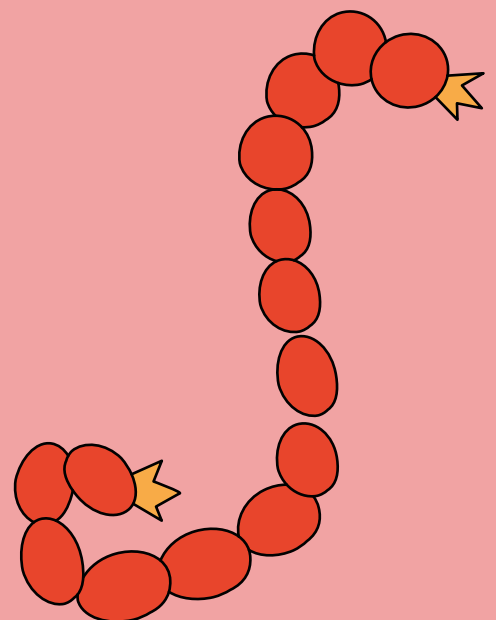
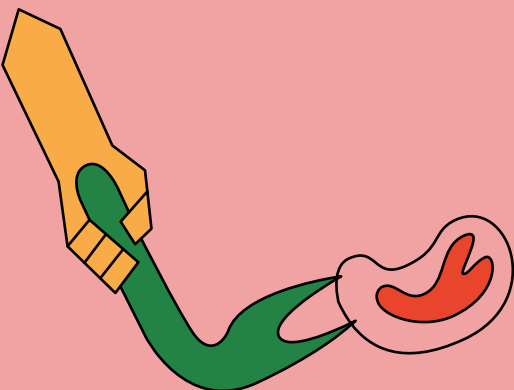

BASES PARA PARTICIPAR



- 1. EL EQUIPO DE PARRILLEROS DEBE ESTAR FORMADO POR UN MÁXIMO DE 10 PERSONAS MAYORES DE EDAD.**
- 2. EL PRECIO PARA PARTICIPAR ES DE \$5,500 PESOS. FECHA LÍMITE DE PAGO: 1 DE SEPTIEMBRE 2022**
- 3. CADA EQUIPO DEBERÁ CONTAR CON UN CAPITÁN QUIEN SERÁ EL RESPONSABLE DE LLEVAR LA COMUNICACIÓN DIRECTA CON EL COMITÉ ORGANIZADOR DEL EVENTO Y EL COORDINADOR DEL JURADO.**
- 4. DETERMINAR EL NOMBRE DEL EQUIPO DE PARRILLEROS, EL NOMBRE NO PUEDE SER IGUAL NI SIMILAR AL DE OTRO EQUIPO CONCURSANTE. EL EQUIPO QUE COMPLETE EL PAGO DE SU INSCRIPCIÓN PRIMERO TENDRÁ PRIORIDAD.**
- 5. EL NOMBRE DEL EQUIPO NO PODRÁ SER EL NOMBRE DE UNA EMPRESA. EN CASO DE QUE UNA EMPRESA SEA PATROCINADORA DEL EQUIPO Y REQUIERA USAR SU NOMBRE, EL EQUIPO DEBERÁ SOLICITARLO A LOS ORGANIZADORES PARA ASEGURAR QUE NO SE INTERPONGA CON UNO DE LOS PATROCINADORES DEL EVENTO. SI NO SE CUMPLE CON ESTA SOLICITUD, EL EQUIPO SERÁ ELIMINADO DE LA COMPETENCIA.**
- 6. CADA EQUIPO DEBERÁ ENTREGAR LA LISTA DE LOS PARTICIPANTES QUE LO CONFORMAN. QUEDA ESTRICTAMENTE PROHIBIDO QUE CUALQUIER PERSONA QUE NO ESTÉ REGISTRADA PARTICIPE EN LA ELABORACIÓN DE LOS PLATILLOS. EN CASO DE QUE ESTO SUCEDA, SERÁ ELIMINACIÓN INMEDIATA.**
- 7. SE LLEVARÁ A CABO UNA REUNIÓN 15 DÍAS PREVIO AL EVENTO CON LOS CAPITANES DE CADA EQUIPO PARA ACLARACIÓN DE DUDAS, MONTAJES, CAMBIOS DE ÚLTIMO MINUTO, HORARIOS ESPECÍFICOS.**
- 8. ES DE SUMA IMPORTANCIA EL MANEJAR LOS ALIMENTOS DE MANERA SEGURA E HIGIENICA, POR LO QUE EL COMITÉ ORGANIZADOR Y EL JURADO DARÁN ATENCIÓN ESPECIAL A ESTA CUESTIÓN. (USO DE GUANTES PARA MANIPULACIÓN DE ALIMENTOS)**
- 9. CADA EQUIPO ES RESPONSABLE DE LA LIMPIEZA DE SU ÁREA, SE LES PEDIRÁ DEJAR LIMPIO DE LA MISMA MANERA DE COMO RECIBIERON SU STAND. SI EL EQUIPO NO ACATA ESTA INSTRUCCIÓN PODRÁ SER ACREEDOR A UNA MULTA Y/O SANCIÓN EN SU CALIFICACIÓN FINAL.**

MONTAJE Y DESMONTAJE

1. CADA EQUIPO DEBERÁ EMPEZAR SU MONTAJE EL DÍA VIERNES 14 DE OCTUBRE EN UN HORARIO DE 10:00 A.M. A 11:00 P.M. NO SE DARÁ ACCESO A INGRESAR CON EQUIPO EL DÍA 15 DE OCTUBRE.
2. LOS PARTICIPANTES PODRÁN EMPEZAR A COCINAR A PARTIR DE LAS 7:00 A.M. DEL 15 DE OCTUBRE SEGÚN LO REQUIERAN SUS RECETAS.
3. HORARIO DEL EVENTO PARA EL PÚBLICO EN GENERAL SERÁ DE 1:00 P.M. A 11:00 P.M.
4. SE PODRÁ DESMONTAR A PARTIR DE LAS 11:00 P.M. DEL 15 DE OCTUBRE. SE LE DARÁ ACCESO A VEHÍCULOS PARA DESMONTAJE HASTA QUE EL PÚBLICO HAYA ABANDONADO EL ÁREA DEL EVENTO COMPLETAMENTE.
5. EL COMITÉ ORGANIZADOR CONTRATARÁ SEGURIDAD PRIVADA PARA EL ÁREA DEL TORNEO, SIN EMBARGO EL COMITÉ ORGANIZADOR NO SE HACE RESPONSABLE DE PERDIDA O EXTRAVÍO DE EQUIPO. LOS EQUIPOS PODRÁN DEJAR VELADORES O ELEMENTOS DE SEGURIDAD PARA VIGILAR SUS PERTENENCIAS CON PREVIO AVISO AL COMITÉ ORGANIZADOR.
6. QUEDA PROHIBIDO INSTALAR CARPAS AJENAS AL EVENTO.

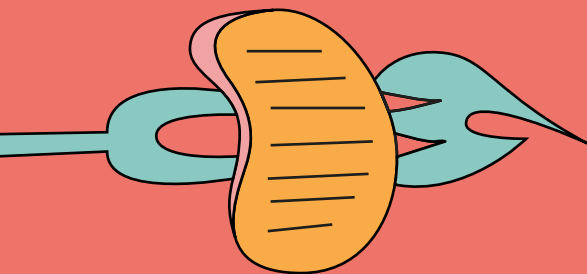

¿COMÓ ME INSCRIBO EN EL TORNEO?

PASO 1:

LLENAR EL FORMULARIO DE INSCRIPCIÓN EN EL SIGUIENTE:



¡DA CLICK AQUÍ PARA ENTRAR A LA PÁGINA DE REGISTRO EN LÍNEA!

DONDE POSTERIOR A QUE EL FORMATO DE INSCRIPCIÓN SEA LLENADA, SE TENDRÁ QUE HACER EL PAGO PARA COMPLETAR LA INSCRIPCIÓN EXITOSAMENTE.

PASO 2:

CORREO DE CONFIRMACIÓN. TE HAREMOS LLEGAR UN CORREO DONDE CONFIRMAREMOS TU INSCRIPCIÓN Y TE DAREMOS A CONOCER LAS PRÓXIMAS FECHAS EN LAS CUALES SE LLEVARÁN A CABO LAS REUNIONES PREVIAS AL TORNEO.

¡BIENVENIDOS A LA PRIMERA EDICIÓN DEL TORNEO HOLZ!

CIERRE DE INSCRIPCIONES
JUEVES 1 DE SEPTIEMBRE 2022

POLÍTICAS DE CANCELACIÓN:

EL EQUIPO QUE DESEE CANCELAR SU PARTICIPACIÓN EN EL TORNEO, PODRÁ HACERLO ANTES DEL LUNES 15 DE AGOSTO 2022. CUALQUIER CANCELACIÓN DESPUÉS DE ESTA FECHA, YA NO RECIBIRÁ REEMBOLSO ALGUNO.

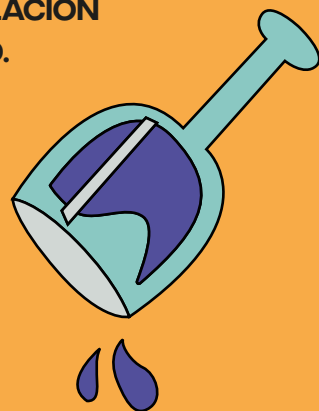
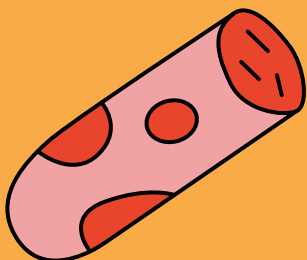

CRITERIOS DE EVALUACIÓN

FESTIVAL CARNE Y VINO CONVOCARÁ A 18 JUECES CHEFS Y SOMMELIERS QUE SERÁN LOS RESPONSABLES DE CALIFICAR PROFESIONALMENTE LOS PLATILLOS DE CADA EQUIPO PARRILLERO SIGUIENDO LOS SIGUIENTES CRITERIOS:

- ◆ CADA PLATILLO PRESENTADO (RES/CERDO/HAMBURGUESA) DEBE ESTAR PRESENTADO ÚNICAMENTE CON ESA PROTEÍNA SIN INCLUIR CUALQUIER OTRA. EL PLATILLO PUEDE INCLUIR SALSAS Y GUARNICIONES; TODOS LOS ELEMENTOS SERÁN CALIFICADOS.
- ◆ EL EQUIPO DEBERÁ ELEGIR UNO DE SUS PLATILLOS PARA MARIDARLO CON UN VINO NACIONAL Y EXPONER ESE MARIDAJE CON EL JURADO EN NO MÁS DE 2MIN.
- ◆ CADA EQUIPO SERÁ CALIFICADO POR UN JURADO FORMADO POR 2 CHEFS Y UN SOMMELIER DE MANERA PRESENCIAL.
- ◆ CADA EQUIPO DEBERÁ PREPARAR 2 PLATILLOS DE CADA CATEGORÍA PARA PRESENTAR AL JURADO.
- ◆ CADA PLATILLO DEBERÁ SER ELABORADO DENTRO DE LAS INSTALACIONES DEL EVENTO, ESTÁ ESTRICTAMENTE PROHIBIDO LLEVAR LA PREPARACIÓN DEL PLATILLO YA HECHO PREVIO AL EVENTO. ESTO IMPLICARÁ EN DESCALIFICACIÓN INMEDIATA.
- ◆ EL GAS ESTÁ PROHIBIDO EN EL EVENTO, POR LO QUE SOLO SERÁN ACEPTADOS EQUIPOS CON USO DE CARBÓN O LEÑA, YA SEA PARA ASAR O PARA AHUMAR.
- ◆ TODOS LOS EQUIPOS DEBERÁN ESTAR MONTADOS DESDE UN DÍA ANTES DEL EVENTO.
- ◆ LOS CRITERIOS PARA CALIFICAR CADA PLATILLO SERÁN 40 PUNTOS AL SABOR + 20 PUNTOS A LA PRESENTACIÓN + 15 PUNTOS A LA EXPLICACIÓN DEL MARIDAJE + 15 PUNTOS A LA TÉCNICA DE ASADO + 10 PUNTOS A LIMPIEZA GENERAL DEL LUGAR DE TRABAJO. LA PUNTUACIÓN PERFECTA SERÁ DE 300 PUNTOS CONSIDERANDO LAS 3 CATEGORÍAS, CADA PLATO SERÁ CALIFICADO DE MANERA INDIVIDUAL Y LA PUNTUACIÓN FINAL SERÁ LA SUMA DE CADA UNO. EL PUNTAJE MAYOR SERÁ EL GANADOR.
- ◆ CADA EQUIPO PARRILLERO TENDRÁ COMO MÁXIMO 15MIN. PARA PRESENTAR SUS PLATILLOS Y SU MARI-DAJE, ESTE TIEMPO SERÁ CRONOMETRADO POR UN MIEMBRO DEL STAFF. SOLO SERÁ CALIFICADO LO QUE SE ALCANCE A PRESENTAR DURANTE ESTE TIEMPO. EL JURADO NO SE HACE RESPONSABLE DE CUALQUIER PERDIDA DE TIEMPO SUFRIDA POR EL EQUIPO PARRILLERO.
- ◆ CADA PLATO DEBERÁ SER PRESENTADO EN UNA TABLA HOLZ QUE SERÁ ENTREGADA A CADA EQUIPO.
- ◆ EL CRITERIO DE DESEMPATE SERÁ CALIFICADO POR MEJOR STAND DECORADO Y EL UNIFORME MÁS ORIGINAL. EL COMITÉ ORGANIZADOR SERÁ QUIEN DEFINA ESTE CRITERIO.

PASO A PASO PARA INSCRIBIR A TU EQUIPO

1. JUNTAR A TU EQUIPO DE ENTRE 6 Y 10 PERSONAS.
2. NOMBRA TU EQUIPO, ¡SEAN CREATIVOS! CONSIDEREN UN UNIFORME.
3. LEE CUIDADOSAMENTE LAS BASES DEL TORNEO.
4. LLENA EL FORMATO DE INSCRIPCIÓN (RECUERDA QUE AL LLENAR ESTE FORMATO, ESTAS ACEPTANDO LAS BASES DEL TORNEO).



¡DA CLICK AQUÍ PARA ENTRAR A LA PÁGINA DE REGISTRO EN LÍNEA!

5. REALIZA EL PAGO COMPLETO DE \$5,500 M.N. EN EL MISMO LINK AL TERMINAR EL FORMATO DE INSCRIPCIÓN.

NOTA: SI TIENES ALGUNA DUDA ADICIONAL O TIENES ALGÚN PROBLEMA DURANTE TU INSCRIPCIÓN. POR FAVOR COMUNÍCATE CON NOSOTROS EN:

INSTAGRAM: [@FESTIVALCARNEYVINO](#)

WHATSAPP: 55 4365 2800 O 614 136 6346



WWW.FOODEXPERIENCE.COM.MX

[HTTPS://HOLZARTNGRILL.COM](https://HOLZARTNGRILL.COM)

Food
EXPERIENCE

HOLZ
ART = GRILL